



Istituto di Istruzione Superiore "PRIMO LEVI"

ISTITUTO TECNICO - SETTORE TECNOLOGICO
Elettronica ed Elettrotecnica - Informatica e Telecomunicazioni
LICEO SCIENTIFICO opzione Scienze Applicate
LISS - Liceo Scientifico Sportivo



Sistema di Gestione Aziendale Certificato UNI EN ISO 9001:2015

A.S. 2022 - 2023

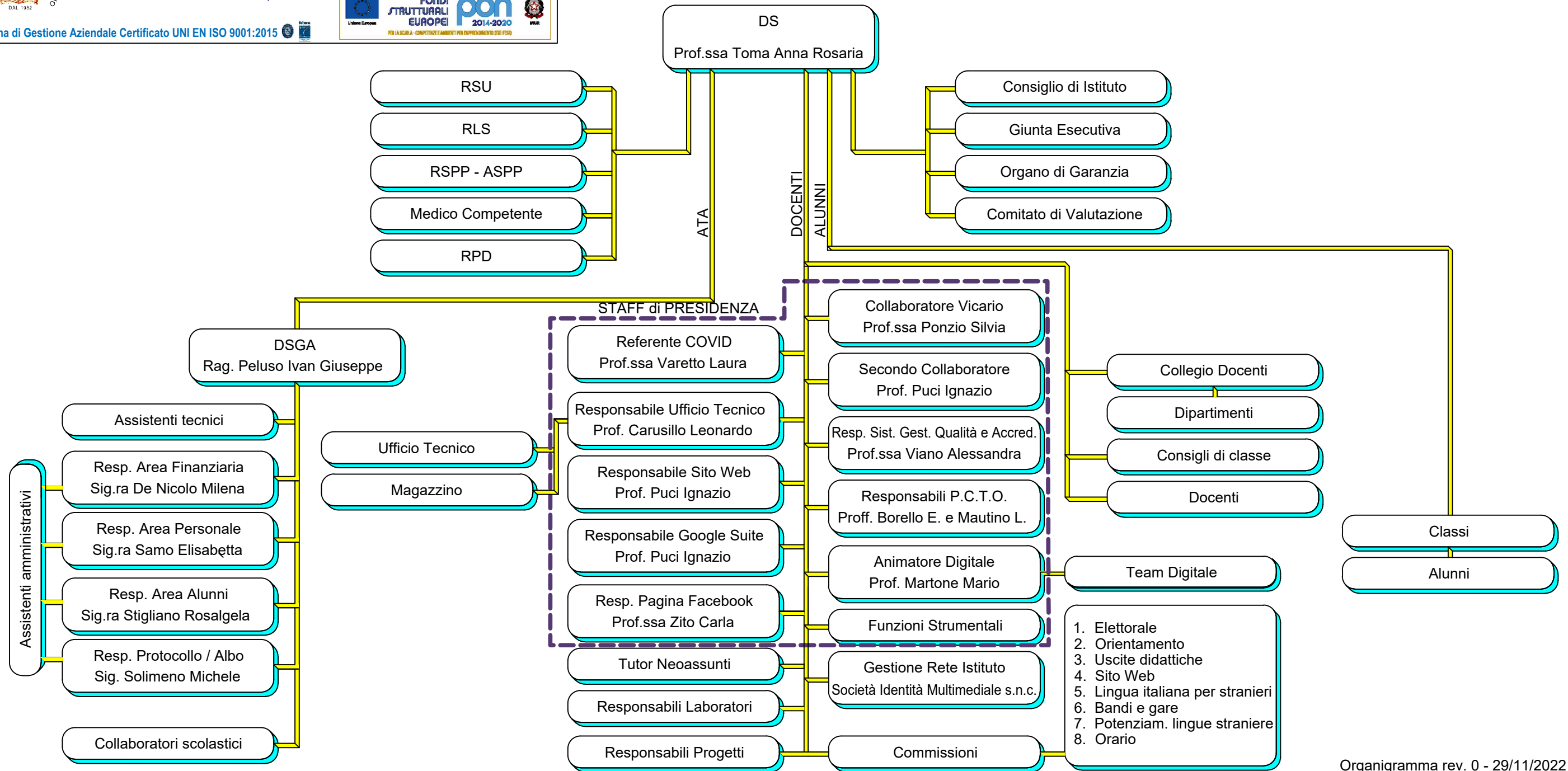

Organigramma rev. 0 - 29/11/2022

Legenda

DS: Dirigente scolastico - Prof.ssa TOMA Anna Rosaria
 DSGA: Dirigente dei Servizi Generali Amministrativi - Rag. PELUSO Ivan Giuseppe
 RSP: Responsabile Protezione Dati - Ing. Angelo Marino
 RSU: Rappresentanza Sindacale Unitaria - UIL, ANIEF e CISL
 RLS: Rappresentanti dei Lavoratori per la Sicurezza - Prof. CIVELLO Claudio
 RSP: Responsabile del Servizio di Protezione e Prevenzione - Ing. CASALI Maurizio
 ASPP: Addetti al S. di P. e P. - Proff. BORRELLI Alessia e DI DECO Giada
 Medico Competente - Dott. BOARIO Giulio Angelo

Funzioni Strumentali:

1. Orientamento in ingresso: Proff. GUGGINO Michele e VARETTO Laura
2. Gestione delle ore di potenziamento - Prof.ssa VANDONI Laura
3. Rapporti con il territorio: Prof. GAETANI LISEO Gianni
4. Salute e Benessere: Proff. CENSABELLA Anna e ZITO Carla
5. Didattica e inclusività: Proff. BALSAMO Vincenzo e PRAIANO' Pietro
6. PTOF: Prof.ssa SALVETI Flora